ARCHIVO DOCUMENTAL · FUNDACIÓN EXPONAV ·

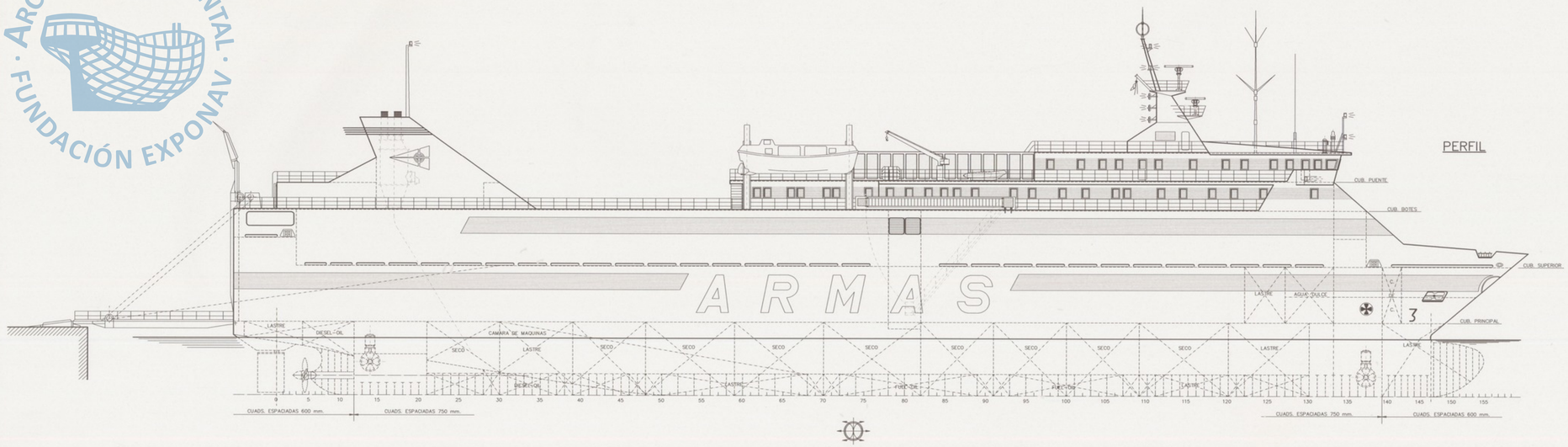

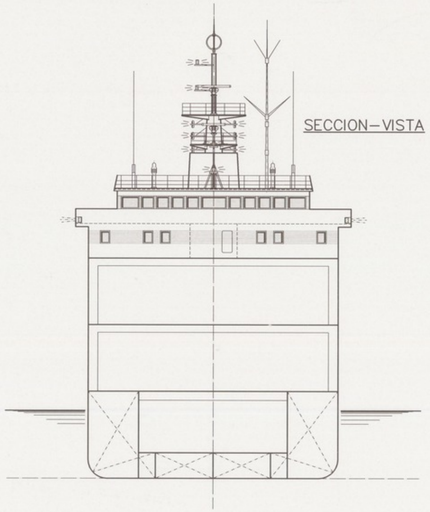

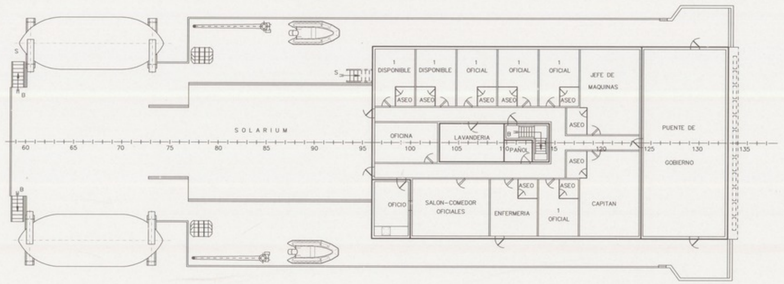

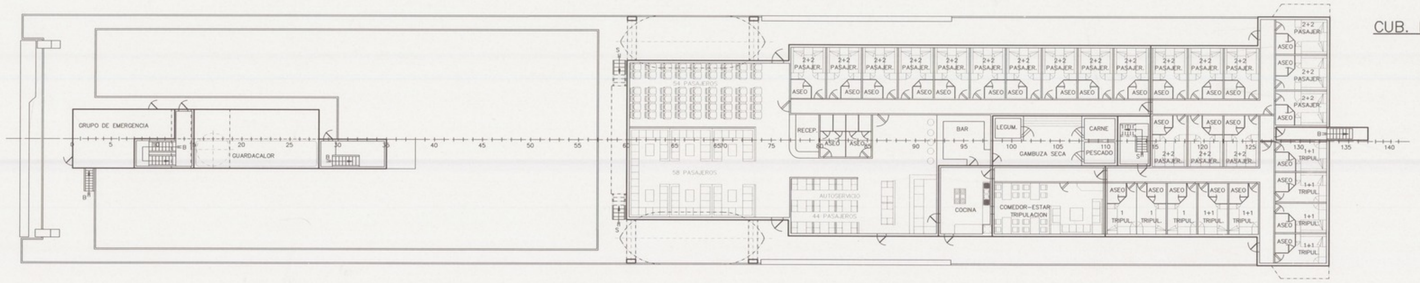

CARACTERISTICAS PRINCIPALES

ESLORA TOTAL	120.00 MTS.
ESLORA ENTRE PERPENDICULARES	107.00 MTS.
MANGA DE TRAZADO	19.50 MTS.
PUNTAL A LA CUB. SUPERIOR	12.00 MTS.
PUNTAL A LA CUB. PRINCIPAL	6.80 MTS.
CALADO MEDIO DE TRAZADO	5.30 MTS.

REF.1/1735–1	ASTILLEROS ESPAÑOLES	T–5331 H.J. BARRERAS S.A. VIGO

Denominacion: M/N ROLL–ON/ROLL–OFF TIPO 1150 M.L.

DISPOSICION GENERAL

Escalas	Dibujado	Comprobado	No. de Plano/Drawing No.	Rev.
1:200	JUN.93 D.R.B.		102.01	Hoja/Sheet 1/2
	Aprobado	Archivo		

• Astilleros Españoles se reserva la propiedad de este plano con prohibicion de reproducir o enseñarlo a terceras sin su autorizacion

• Astilleros Españoles keeps the property of this drawing. It is forbidden to reproduce or send it to third parties without permission