ARCHIVO DOCUMENTAL · FUNDACIÓN EXPONAV ·

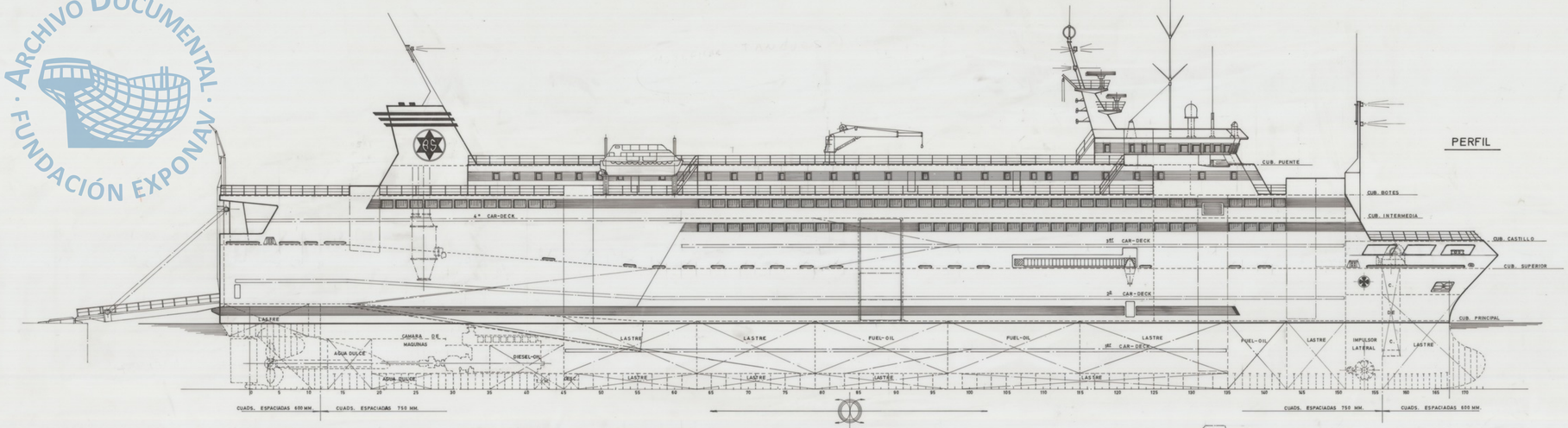

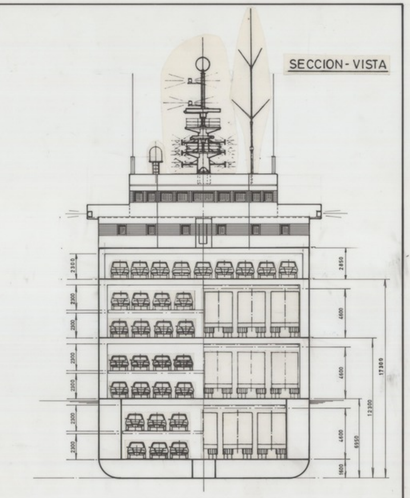

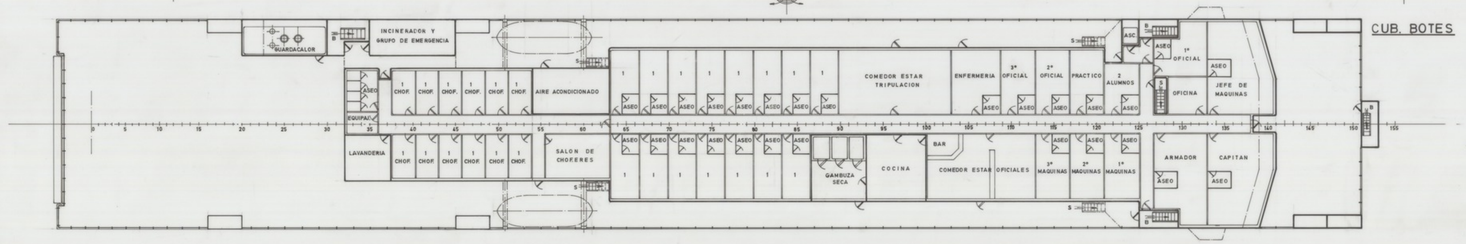

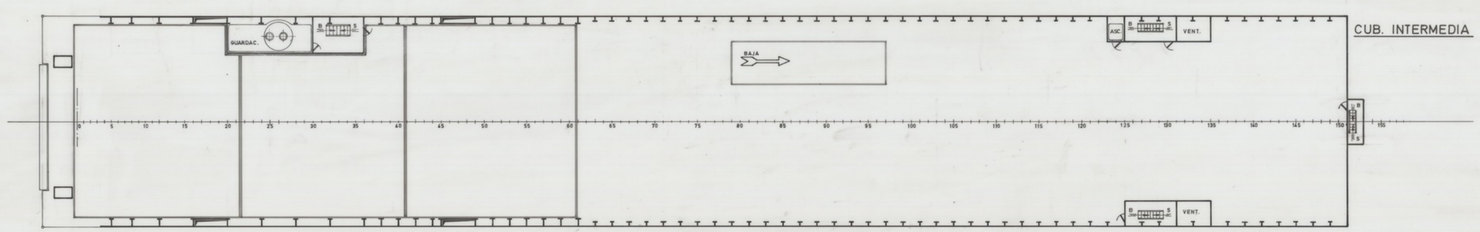

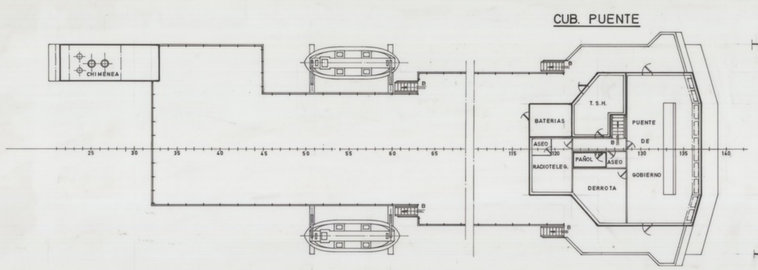

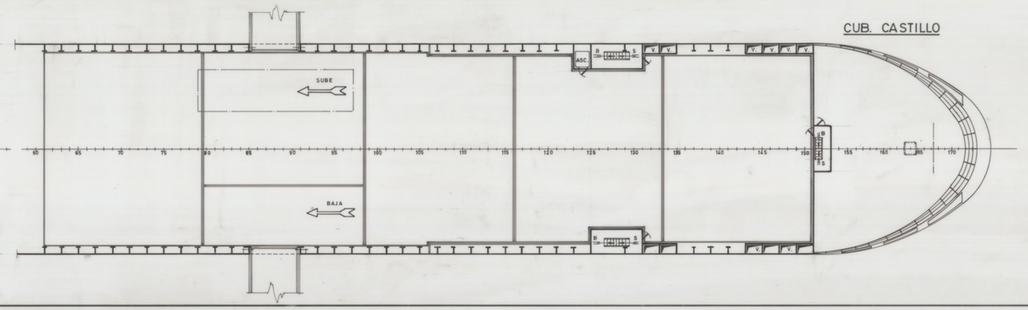

CARACTERISTICAS PRINCIPALES

ESLORA TOTAL	130,00 MTS.
" DE REGISTRO	127,00 "
" ENTRE PERPENDICULARES	122,00 "
MANGA DE TRAZADO	18,50 "
PUNTAL A LA CUB. PRINCIPAL	6,95 "
" " " " SUPERIOR	12,30 "
CALADO MEDIO DE TRAZADO	6,70 "

TECNOR S.L. OFICINA TECNICA INDUSTRIAL Y NAVAL (INGENIEROS CONSULTORES)

PROYECTO Nº 1/1553	ROLL-ON/ROLL-OFF T-130			DESTINO
PLANO Nº 0/004				
REVISION	DISPOSICION GENERAL			
ESCALA 1:200				
Nº DE HOJAS	DESARROLLO	NOMBRE	EL INGENIERO	FECHA
2	PROYECTADO			
HOJA Nº	DIBUJADO	V.C. Lado		LA CORUÑA
1	CALCADO			
	COMPROBADO			MAYO 1990

TECNOR, S.L. SE RESERVA EL DERECHO DE PROPIEDAD DE ESTA DOCUMENTACION PROHIBIENDOSE SU REPRODUCCION O ENTREGA A TERCEROS SIN SU PREVIA AUTORIZACION.