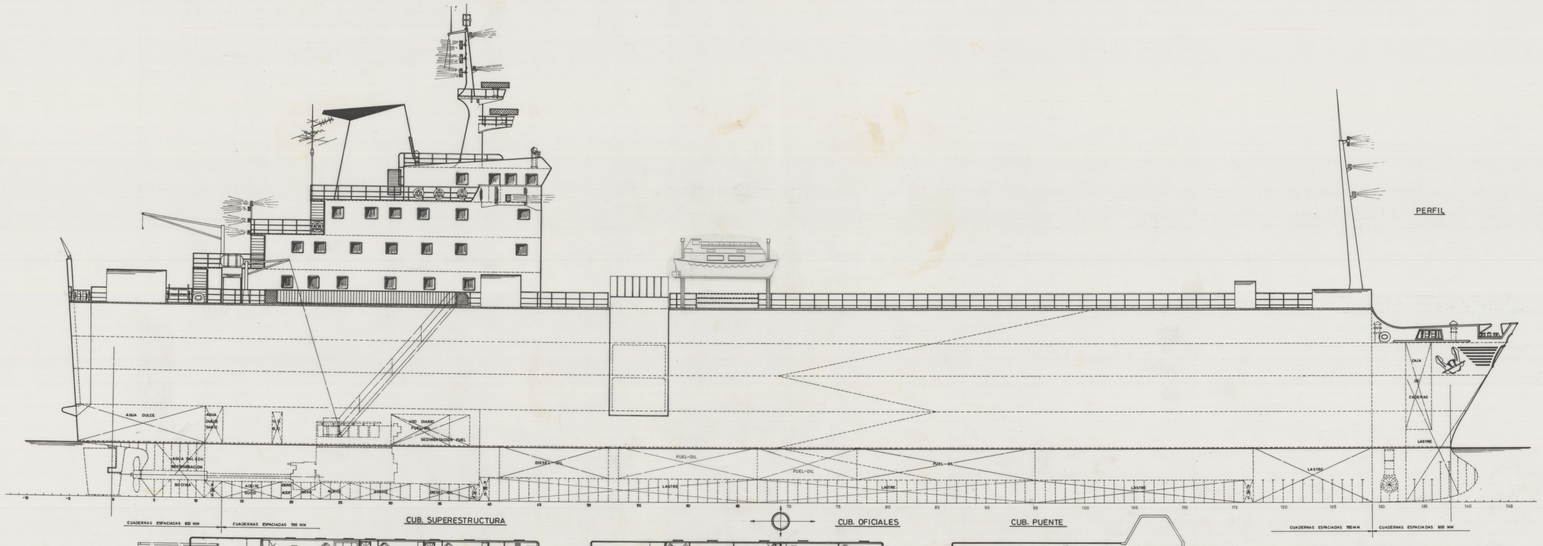

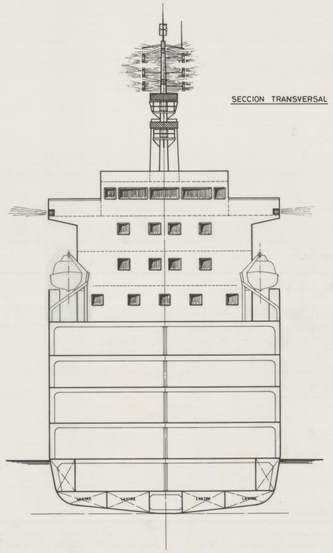

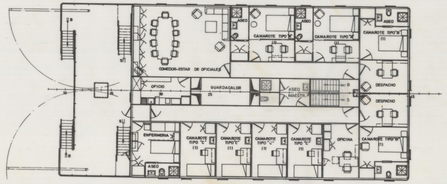

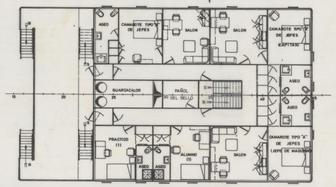

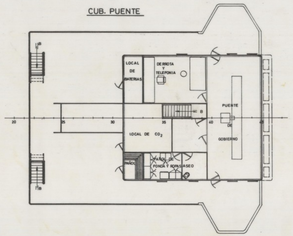

ARCHIVO DOCUMENTAL · FUNDACIÓN EXPONAV ·

CARACTERISTICAS PRINCIPALES

ESLORA TOTAL	102,50 MTS.
ESLORA ENTRE PERPENDICULARES	94,50 MTS.
MANGA DE TRAZADO	16,50 MTS.
PUNTAL A LA CUB. SHELTER	11,50 MTS.
PUNTAL A LA CUB. PRINCIPAL	4,00 MTS.
CALADO MEDIO DE TRAZADO	3,90 MTS.

REF. 1/1736

ASTILLEROS ESPAÑOLES

T-5333

H.J. BARREIRAS S.A.
VIGO

Denominación: CAR-CARRIER T-102

DISPOSICION GENERAL

Escala	Dibujado	Comprobado	No. de Plano/Drawing No.	No.
1:100	Fecha: 16/05/1974		102.01	Hoja/Sheet 1/2
	Aprobado	Archivo		

• Astilleros Españoles se reserva la propiedad de este plano con prohibición de reproducir o comunicar a terceros sin su autorización.

• Astilleros Españoles keeps the property of this drawing. It is forbidden to reproduce or send it to third parties without permission.